+386 (0)59 071 390
prodaja@minitec.si
26.11.2026

GONILO P045 IEC71 B14 i=102

Šifra: 1200028/S

Povezava do izdelka →

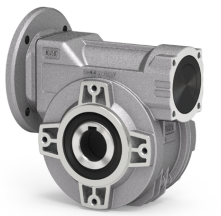

Tehnični podatki / vključeni artikli

- Tip: P
- Velikost: 045
- Prigradnja: 70 B14 ø90
- Izhodna luknja: ø17
- Tip montaže gonila: FB (Standard)
- Položaj montaže: B3
- Vpetje elektro motorja: Standard

Uporaba

- Največja moč motorja (P1M): 0.37 kW

Navodila za uporabo / način montaže

- Količina olja: 0.05l
- ENI: Telium VSF 320
- SHELL: Omala S4 WE 320